



# SALA DE RECURSOS MULTIFUNCIONAL

**ESCOLA MUNICIPAL PROFESSOR SEBASTIÃO FELTRIN**

**PROFESSORA: CINTIA RODRIGUES BENICIO TURMA: B**

**ÁREAS TRABALHADAS:ÁREA DA LINGUAGEM,ÁREA DA MATEMÁTICA.**

**DATA DA REALIZAÇÃO: DE 31de MAIO A DE 02 DE JUNHO.**

**ALUNO (A): \_\_\_\_\_ TURMA: 4ºANO**



## Senhores Pais e Responsáveis

Vocês estão recebendo as **ATIVIDADES COMPLEMENTARES DE ESTUDO PARA O PERÍODO DE ISOLAMENTO – COVID 19**, referente a semana de **31 DE MAIO a 02 DE JUNHO de 2021**. Contamos com sua participação para que todas essas atividades sejam realizadas pelo seu filho.

No roteiro a seguir estão as atividades e todas as orientações para sua execução. Tudo está descrito de forma simples. Qualquer dúvida estaremos a disposição no WhatsApp.

Abrços Professora Cintia.

<b>VÍDEO OU ÁUDIO DA EXPLICAÇÃO DA PROF<sup>a</sup>.</b>	Assista ao vídeo/áudio explicativo da professora.
<b>O QUE VAI ESTUDAR?</b>	Área da matemática: Tratamento da informação/gráficos. Área da linguagem: Leitura e interpretação, linguagem verbal e não verbal.
<b>PARA QUÊ VAMOS ESTUDAR ESSES CONTEÚDOS?</b>	Resolver situações problemas, com valores reais, envolvendo as operações de adição e subtração. Ilustração e Interpretação de imagem. Interpretar dados de tabela e gráfico de coluna. Evidenciar as imagens como textos que fornecem informações e possibilidades interpretativas.
<b>COMO VAMOS ESTUDAR ESSES CONTEÚDOS</b>	As atividades propostas devem ser realizadas nos roteiros impressos. Organize um ambiente tranquilo e fique atento as explicações dadas pela professora no whatsapp.
<b>COMO VAMOS REGISTRAR O QUE APRENDEMOS?</b>	Buscando as atividades impressas na escola.lendo e preenchendo de acordo com as orientações as atividades enviadas completamente,sem deixar nada em branco ou incompleto. Ouvindo atentamente as explicações que a

professora envia pelo whatsapp e chamando quando não entender ou conseguir fazer as atividades.devolvendo as atividades semanalmente para que a professora faça as correções necessárias.

**ATENÇÃO:** Qualquer dúvida estou a disposição por whatsapp das 13h as 17h.

## ÁREA DA LINGUAGEM

!) Desenhe uma festa de aniversário no espaço abaixo.

De acordo com o seu desenho, responda as perguntas que se pede:

a) Qual o nome do aniversariante? \_\_\_\_\_

b) Quantos anos o aniversariante está fazendo? \_\_\_\_\_

c) Quem foi convidado para festa? \_\_\_\_\_

d) Onde esta sendo realizada a festa? \_\_\_\_\_

e) Se de repente faltar refrigerante, como a mãe do( a) aniversariante vai resolver esse problema?

\_\_\_\_\_

\_\_\_\_\_

# ÁREA DA MATEMÁTICA

1-Veja o número de hóspedes de um hotel da região serrana no ano de 2020

Estações do ano	Número de hóspedes
Verão	886
Outono	1.356
Inverno	1.434
Primavera	910
<b>Total de hóspedes</b>	

a)Pinte de amarelo na tabela as duas estações do ano em que o hotel teve maior movimento de hóspedes.

b)Pinte de vermelho na tabela a estação do ano em que o hotel teve o menor movimento de hóspedes.

c)Preencha a última linha com o total de hóspedes em 2020. Faça a operação no retângulo abaixo.



2-Em uma escola aconteceu uma campanha de reciclagem de latinhas de alumínio.Veja quantas latas foram arrecadadas em uma semana.

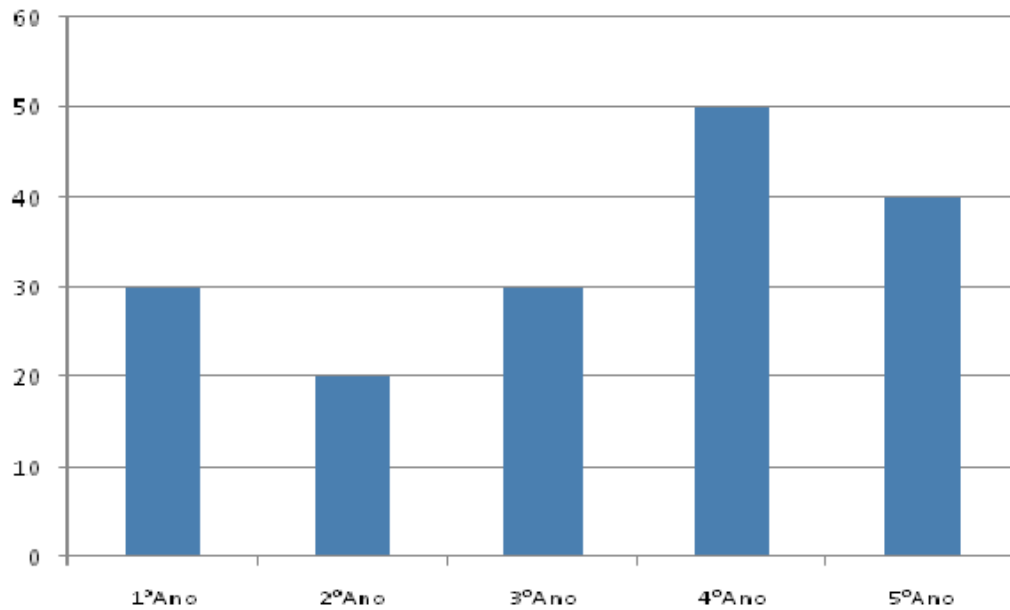

a)Qual turma mais arrecadou latinhas?\_\_\_\_\_

b)Qual turma menos arrecadou?\_\_\_\_\_

c)Quantas latinhas foram arrecadadas no local?\_\_\_\_\_

Bons estudos!!!